

60
WA160-23.00

- 378.1 -

61
WA160-21.00

Rechtserwerbsplan 110-kV-Leitung Twistetal - Paderborn/S LH-11-1205

Mast Nr. 60 - Mast Nr. 61

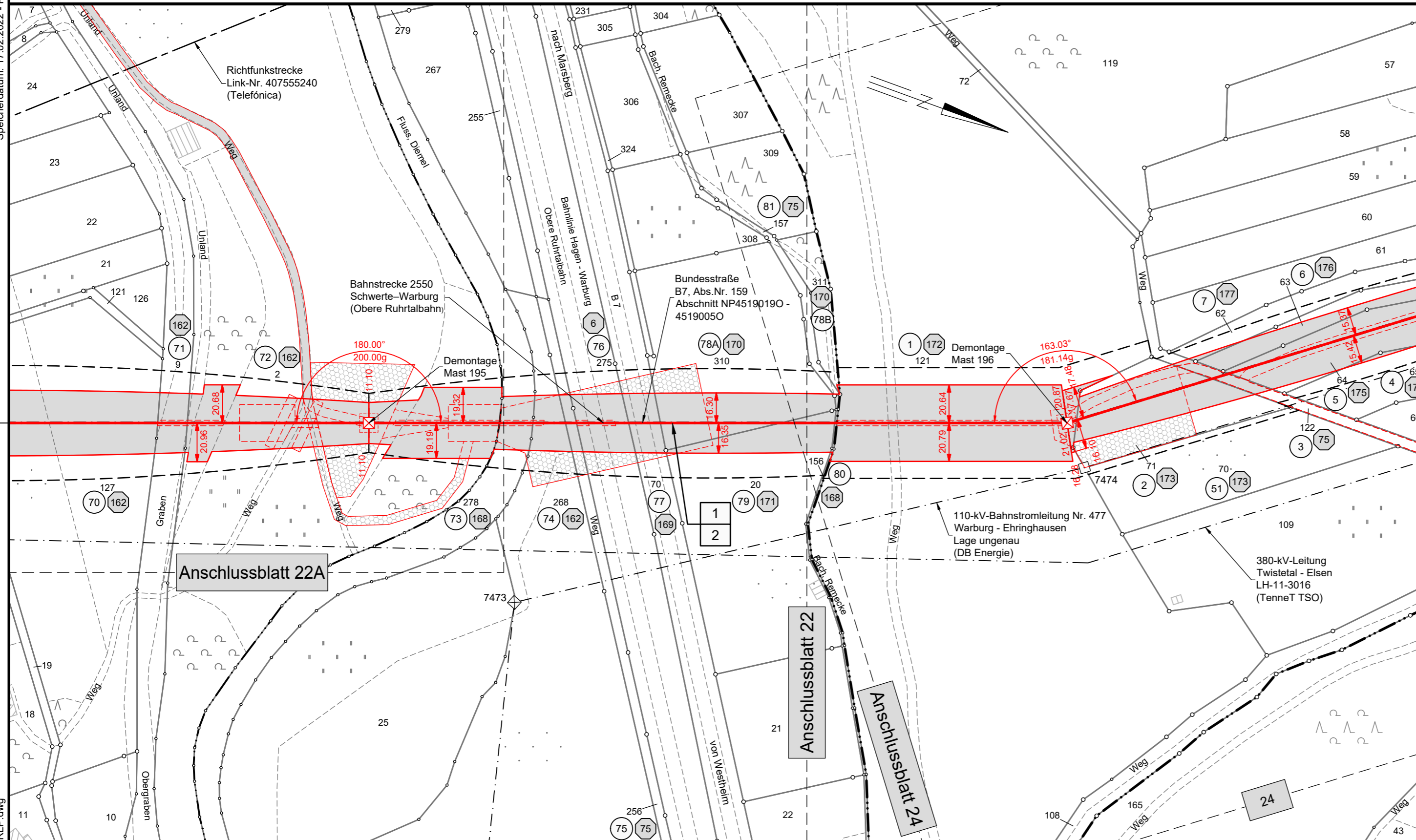

Legende:

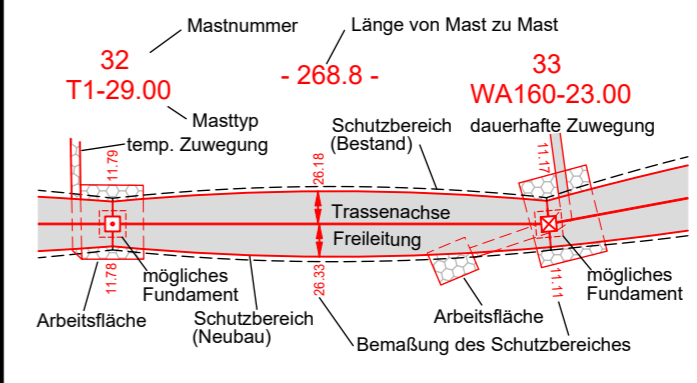

- Grenzen:**
- Land: [Symbol]
 - Kreis: [Symbol]
 - Stadt/Gem.: [Symbol]
 - Gemarkung: [Symbol]
 - Flur: [Symbol]
 - Flurstück: [Symbol]
 - Flurbereinigung: [Symbol]
 - Rückbau Hoch- und Mittelsp.-Ltg.: [Symbol]
- 1 Bauwerksnummer
 - 1 Eigentümer Schlüsselnummer
 - 5 Grundstücksordnungsnummer
 - 37 Flurstücksnummer
 - Tragmast (Bestand)
 - Abspannmast (Bestand)
 - Abspannmast (Neubau)
 - Tragmast (Neubau)
 - Mast (Rückbau)

Quellvermerk:
Land NRW - Hochsauerlandkreis (2017-2021) Datenlizenz Deutschland - Namensnennung - Version 2.0 (www.govdata.de/dl-de/by-2-0)

Planfeststellungsunterlage

Index	Datum	Gezeichnet	Änderung			
Zugehörigkeit				Verweis	Maßstab 1:2000	Format 594x297
Technische Referenz		Erstellt durch K2 Engineering GmbH Kovacs / Flemme	Genehmigt von Avacon Netz GmbH U. Herrmann	Erstelldatum 20.12.2021	Status Gültig	Zahlteil 23 Blatt 58
avacon		Objektname 110-kV-Leitung Twistetal - Paderborn/S				
		Klassifikation Rechtserwerbsplan				
ID	Titel LH-11-1205, Mast Nr. 60 - Mast Nr. 61					

Flur 5 Land Nordrhein-Westfalen Kreis Hochsauerlandkreis Stadt Marsberg Gemarkung Niedermarsberg Flur 11 Gmkg. Oesdorf Flur 8 Gmkg. Westheim Flur 8